

# CUIDADO DE ENFERMERÍA EN DISCAPACIDAD MOTORA



Nodo UNACH - ECUADOR

## DISCAPACIDAD MOTORA (DM)

Condición de vida de una persona que afecta su control y movimiento del cuerpo creando alteraciones en el traslado, equilibrio, habla y respiración que impacta el desarrollo social y motriz.

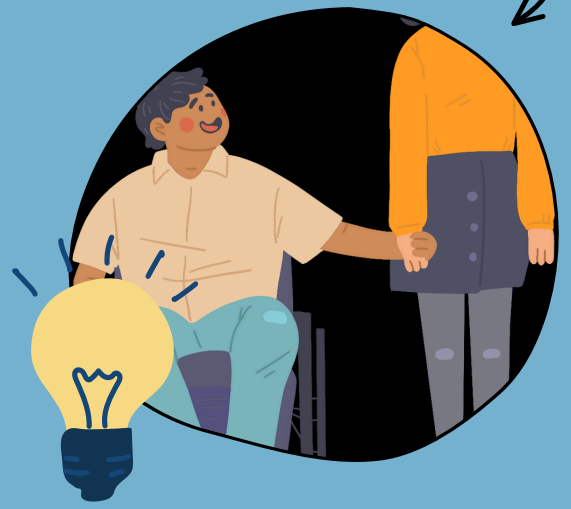

## La praxis de enfermería

Principios éticos: vocación por mantener la ayuda al paciente y la responsabilidad social con calidad y empatía.

Relación de cordialidad, entrega y servicio al paciente, su familia y comunidad para apoyar la autonomía parcial o total del paciente.

Cuidar desde un punto de vista humano: moral, ético y axiológico. (Mera- Herrera et al, 2023(1))



## Cuidados paliativos

Elementos básicos del cuidado de enfermería:

- Identificar el tipo de cuidado del adulto con DM.
- Evidenciar la causa de la DM.
- Entrevista al paciente y/o familiar.
- Preparar el entorno del cuidado.
- Manejo del dolor y síntomas. (Mera- Herrera et al, 2023 (2))



## El Nodo UNACH

El nodo de la Universidad Nacional de Chimborazo comparte estas publicaciones como aportes en la Red CroniFam. Han sido publicadas en la Revista Polo del Conocimiento del Ecuador.



UNIVERSIDAD NACIONAL DE CHIMBORAZO



Polo del Conocimiento



Pol. Con. (Edición núm. 85) Vol. 8, No 8  
Agosto 2023, pp. 2327-2340  
ISSN: 2550 - 682X  
DOI: 10.23857/pc.v8i8

## Revisa más sobre el Nodo UNACH

La Red CroniFam es una iniciativa de visibilidad del rol de enfermería y salud en el cuidado a la persona con enfermedad crónica y su familia, que se lidera desde la Universidad Nacional de Colombia, Sede Bogotá, Facultad de Enfermería



### Referencias:

- (1) Mera- Herrera et al. Praxis de Enfermería en discapacidad motora. Revista Polo del conocimiento. 2023. 8(8): 2327-2340.  
(2) Mera-Herrera et al. Cuidados paliativos en el adulto con discapacidad motora. Revista Polo del conocimiento. 2023. 8(8): 2341-2353.